

えびの市遊びの教室

のびのび広場

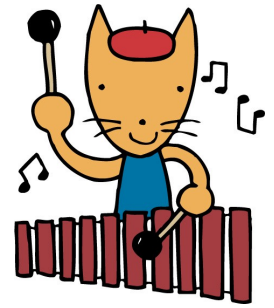

こどもとの関わり方、遊び方がわからない、こどもの言葉が遅いような気がする、落ち着きがなく目が離せない、ストレスがちょっとたまっている……

こどもとの関わり方や遊び方、発達など子育てにはいろいろ迷いや悩みがあります。

「のびのび広場は遊びを通して、発達をうながすための教室です。」

こどもたちが遊びを通して、触れる、見る、聞く、匂う、動く等、体中のいろいろな感覚に働きかけることで「こころとからだ」の成長を促していきます。

グループ活動の中で、グループのルールや友だちとの関わりを体験しながら、コミュニケーションの方法を広げていきます。

こどもたちの「たのしい！」と感じる遊びの中に、その時期のこどもたちの発達が映し出されます。

1. 開催日 毎月1回 概ね第3木曜日(詳細は裏面をご確認ください。)
2. 開催時間 10:00～10:15 自由遊び(場になじむための大事な時間になります)
10:15～11:45 のびのび広場
3. 内容 歌遊び、親子のふれあい遊び、制作遊び、手遊び、絵本遊び等
4. 対象者
 - ・言葉が遅いなど発育や発達のことで心配がある
 - ・人見知りが激しく気難しい
 - ・いつも動きが激しくお母さんの言う事に注意を向けてくれない
 - ・気持ちが不安定でちょっとした事でかんしゃくやパニックを起こす
 - ・大人しくて周囲への関心がなく、お母さんと遊ぶ事を喜んでくれない
 - ・お母さんがこどもとの関わり方、遊び方がわからない
 - ・お母さんのストレスがたまっていて不安定である等の子育てに不安を感じているお母さんとお子さんが対象です。
3. 開催場所 えびの市保健センター
4. スタッフ 作業療法士、理学療法士、言語聴覚士、保育士、保健師 等
5. その他 詳しくは、市こども課こども相談係へお問い合わせください、担当者が不在の場合は、折り返し連絡致します。

連絡先 : えびの市こども課こども相談係 TEL:35-3739(直通)



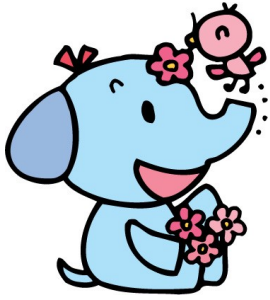

令和8年度
のびのび広場日程

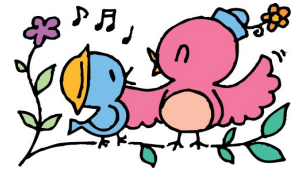

- 日 時 10:00～10:15 自由遊び
(場になじみにくい子どもにとっては導入のための大事な時間になります)
10:15～11:45 のびのび広場
- 開催場所 えびの市保健センター
- スタッフ 作業療法士、理学療法士、言語聴覚士、保育士、保健師 等
- 必要なもの 着替え、オムツ、タオル、水分補給用のお茶・水など
- その他 親子とも動きやすい服装でお越しください。
遅れる時や欠席の時は、ご連絡ください。

年間計画

開催日 (曜日)	内 容
令和8年 4 月 23 日 (木)	10:00 「健康観察」「出席シール貼り」「自由遊び」
令和8年 5 月 21 日 (木)	(片付け後)
令和8年 6 月 18 日 (木)	
令和8年 7 月 16 日 (木)	10:15 「お集まり」「お名前呼び」「親子遊び」
令和8年 8 月 20 日 (木)	10:30 「歌遊び」「制作遊び」「絵本遊び」等
令和8年 9 月 17 日 (木)	
令和8年 10 月 15 日 (木)	11:15 「保護者の交流」「自由遊び」
令和8年 11 月 26 日 (木)	
令和8年 12 月 17 日 (木)	11:45 終了
令和9年 1 月 21 日 (木)	
令和9年 2 月 18 日 (木)	※遊びの内容は会によって変わります。
令和9年 3 月 18 日 (木)	

連絡先 : えびの市こども課こども相談係 TEL : 35-3739 (直通)

